CENTAR CIVILNIH INICIJATIVA
ЦЕНТАР ЦИВИЛНИХ ИНИЦИЈАТИВА

IZVJEŠTAJ O MONITORINGU RADA SKUPŠTINE KANTONA SARAJEVO

Mandatni period

2010. - 2014.

SADRŽAJ

UVOD

Ovaj i " " " " " " ." " " rada ove institucije u mandatnom periodu 2010. 2014. godina[1].

" " " " " " na jed " " " " do kojih je CCI " " " Kantona Sarajevo tokom cjelokupnog mandatnog perioda.

" " ." " " ." " " " " " rada Kantona Sarajevo, informacije iz programa " po godinama, zapisnici " " " tine." we " " i drugi materijali, " " dostavljeni od strane ove institucije, te, informacije prikupljene neposrednim prisustvom sjednicama .

" " " " " " " " ih inicijativa da kontinuiranim " " " ." " " " " " " " " " " m i efikasnijim u obavljanju svojih obaveza.

SAŽETAK

KANTON SARAJEVO POSTAO PRVI DIO BIH ČIJE SU INSTITUCIJE VLASTI IMPLEMENTIRALE ZAHTJEVE IZ PRESUDE U SLUČAJU "SEJDIĆ I FINCI". Usvajanjem Amandmana na Ustav Kantona Sarajevo 42350 ." " " " " " Ev " " " " " " " " ." " " prava nacionalnih manjina, Kanton Sarajevo je postao prvi dio BiH koji je pitanje zastupljenosti nacionalnih manjina u zakonodavno" " " " anim Ustavom.

POSLJEDNJA GODINA MANDATA ZAPOČETA ODLUKOM O PRIVREMENOM FINANSIRANJU " " " " 42360 " " " " ." " Odlukom o privremenom finansiranju potreba KS za prva tri mjeseca 20140 ." " " " " praksa " " " " BiH, iz prethodnih godina. Jedini primjer " " " " " , u posljednjih 8 godina, bio je kod " " "42340godinu.

U MANDATNOM PERIODU 2010.- 2014. PROGRAM RADA USVOJEN U PROPISANOM ROKU SAMO JEDNOM I TO ZA 2014. GODINU. " " "42360 " " Kantona Sarajevo je usvojila 23.12.2013. godine, u skladu sa rokovima definisanim " " " " 0" " " " " " " " na vrijeme samo u posljednjoj godini mandata.

EKONOMSKA KRIZA, RECESIJA, ZADUŽIVANJE KANTONA, NEADEKVATNA POLITIKA, NERIJEŠENI ODNOSI SA VIŠIM NIVOIMA VLASTI OKO PRERASPODJELE PRIHODA, NEDOBIJANJE TRANŠI MMF, DOVELI SU DA KS U POSLJEDNJU GODINU MANDATA UĐE SA AKUMULIRANIM DEFICITOM IZ PRETHODNOG PERIODA U IZNOSU 126.825.000 KM. " " " " " " 422: 0 0 " " " " " " " " ." " " " " " " " "422; 0"42320 " " " " "42330"42340 " " do " " "42350 ." " " " " " " " " " ; : " " 0 "42360 " " " " " " " " " " " " 348" " 0 " " " " " " ." " " " " " " " ." " " " " " " " ustaljena praksa Federacije BiH da svoje potrebe namiruje putem smanjenja prihoda " " ." " " " 0 " podacima federalnog

ministarstva finansija ukupan dug Kantona Sarajevo iznosi 164,8 miliona od toga je vanjski "99.7" " ": 9.5" " 0

REALIZACIJA PLANIRANIH OBAVEZA, TOKOM MANDATA BILJEŽI KONSTANTAN PAD. Od 147 planiranih mjera, realiziranih u prvoj godini mandata stalnim smanjivanjem " " " " " 327" " " " " 0 " "

" " " "

naknadama u organima vlasti Federacije BiH definisani fiksni koeficijenti umanjenje plata [illegible] regulisano da Komisija za izbor i imenovanja i administrativna pitanja ima pravo utvrditi manji [illegible]

NAGOMILANI PROBLEMI U KANTONALNIM JAVNIM PREDUZEĆIMA. G [illegible] ostali [illegible] ksnoj situaciji u kojoj se nalazi Kanton Sarajevo a posljedice svega toga [illegible]

UMJESTO DONOŠENJA KVALITETNIH SANACIONIH PROGRAMA ZALAGANJEM IMOVINE JAVNIH PREDUZEĆA POKRIVAJU SE KREDITNA ZADUŽENJA ZA OTPLATE NAGOMILANIH DUGOVA. Umjesto do [illegible] i Vlada su davale saglasnost za zasnivanje hipoteka na pokretnom i nepokretnom imovinom [illegible]

AKTIVNOSTI POSLANIKA U MANDATNOM PERIOODU 2010. – 2014. [illegible] S) sa 70, Elmedin [illegible] dnevnog reda svega 5 pu [illegible]

* +" "34." " "* +" "35." " "* +" "36" " " "* +" " 37" " " " " " " 0

OPŠTI IZBORI - 26 POSLANIKA PONOVO NA LISTAMA. "46 poslanika " "43" " " " " " " " " 05 poslanika je na listama " " " " " ih sa kojima su dobili mandata na prethodnim izborima.

POJEDINE POLITIČKE PARTIJE UMJESTO VREDNOVANJEM RADA POSLANIKA U PRETHODNOM MANDATU, PRIMJENJUJU NEKE DRUGE KRITERIJE ZA NJIHOVO RANGIRANJE NA IZBORNIM LISTAMA. " " " " proteklom mandatnom periodu 2010. - 42360 " " " " " " " " da su se pojedine stranke vodile nekim drugim kriterijima a ne ocjenom i vrednovanjem njihovog " " " " 0

DOK SU SE VLASTI BAVILE SAME SOBOM TOKOM MANDATNOG PERIODA BROJ NEZAPOSLENIH U KANTONU SARAJEVO JE PORASTAO ZA 1631 LICE. Broj nezaposlenih tokom mandatnog perioda uz oscilacije po godinama je sa 69.186 u januaru 2011. godine porastao za 1631 lice na 70.817 u maju 2014. godine.

PROCES KONSTITUISANJA VLASTI, HRONOLOOGIJA PROMJENA VLADAJUĆIH KOALICIJA U MANDATNOM PERIODU 2010. – 2014.

Kantona Sarajevo i 35 poslanika. Od 35 poslanika " " "
Kantona Sarajevo (2006.-2010.), 29 poslanika bilo je " " " " " "
" 42320 " " " 5" " " " " " " *3" "
+" 7" " " " " " *5" " +" " 43" "
" " " " " " " na Sarajevo (samo 8 dobilo

[illegible]

stranka r [illegible]

[illegible]

zakletvu i preuzeli mandate od CIK BiH. Jedini poslanik koji nije prihvatio mandat je poslanik [illegible] lub Srba i klub Hrvata dok se [illegible] su u naredne [illegible] 2013. godine po usvajanju amandmana na ustav KS u vezi pitanja zastupljenosti nacionalnih manjina u zakonodavnoj [illegible] anije nego prethodni.

Nakon oktobarskih izbora 2010.godine Kanton Sarajevo je postao prvi kanton u kom je konstituisana vlast na nivou Federacije BiH.

[illegible] u periodu 2010. 2014. godina.

Tabela 2: Sastav Skupštine Kantona Sarajevo

" " "57" 0 " " " " "; " " ." " "
" " " " ." " " 28 poslanika iz 8 stranaka i 7
" " " " " " " " " " " "

2010.-2014.godina (4 iz SBiH, 2 iz SDP, 1 iz BPS). Nakon istupanja sva " njena poslanika " " . iz SBIH, ova stranka je prestala da participira u " " " 05.12.2012. godine.

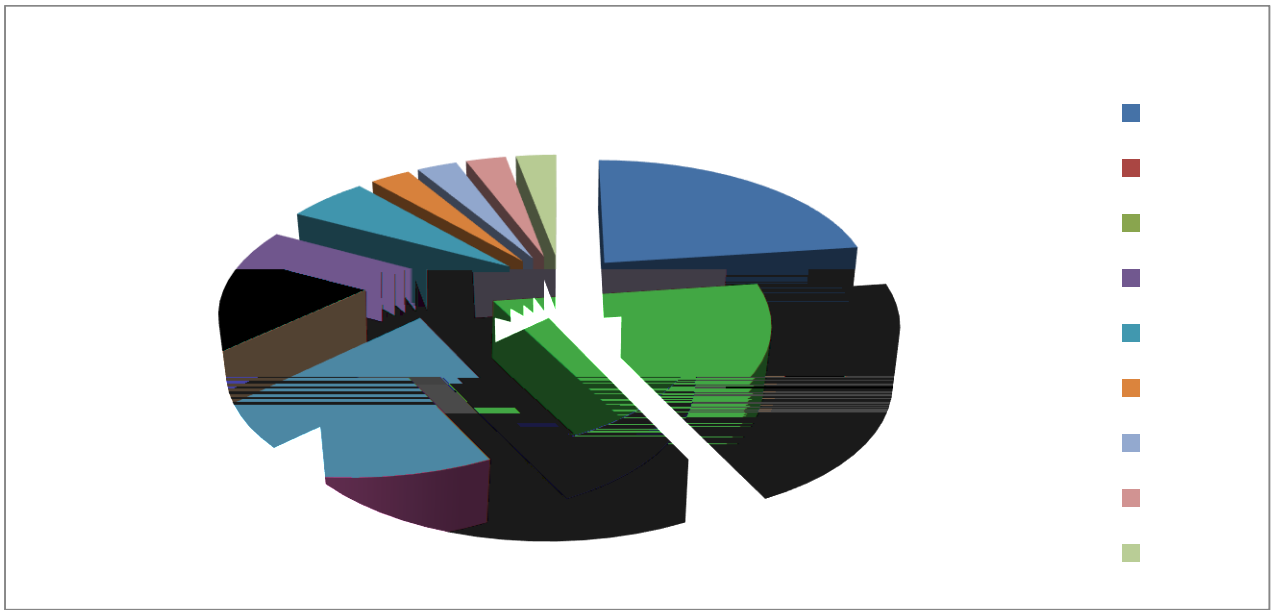

Grafikon 1

" " " " " " ." " " " " " redu. Nakon "izbora, "*3+." "*3+" " " " " " " " " " " 0 " " " SDA i formiranje koalicije SDP " " " u 2012. godini, reflektirao se i na kantonalni nivo. Tako je u junu 2012. godine " " " ." " " " poslanici SDP (9), SBB (7), NSRZB (1), BOSS (1) i samostalni poslanik Enes Zekovi 0 "*3+." "*3+" " " " " ." " " " " SBB " " 0 " "35" "* "9." "6." "3" " amostalni " " +" " " " " " " " " " " " " " " ." " " " " " 0 "420 " " 4302; 0420340 " " " " " " " rave izglasavaju nepovjerenje Vladi Kantona Sarajevo. Poslije izglasavanja nepovjerenja uslijedila je pauza u " " " "4" " " " " " " " " " " " " 0 " " " "4303304234 0 " " " " " " " 0 " " " " "3: " " " iz SDA (7), SDU (1), BPS (1), BOSS (1), NSRZB (1) i svih 7 samostalnih poslanika.

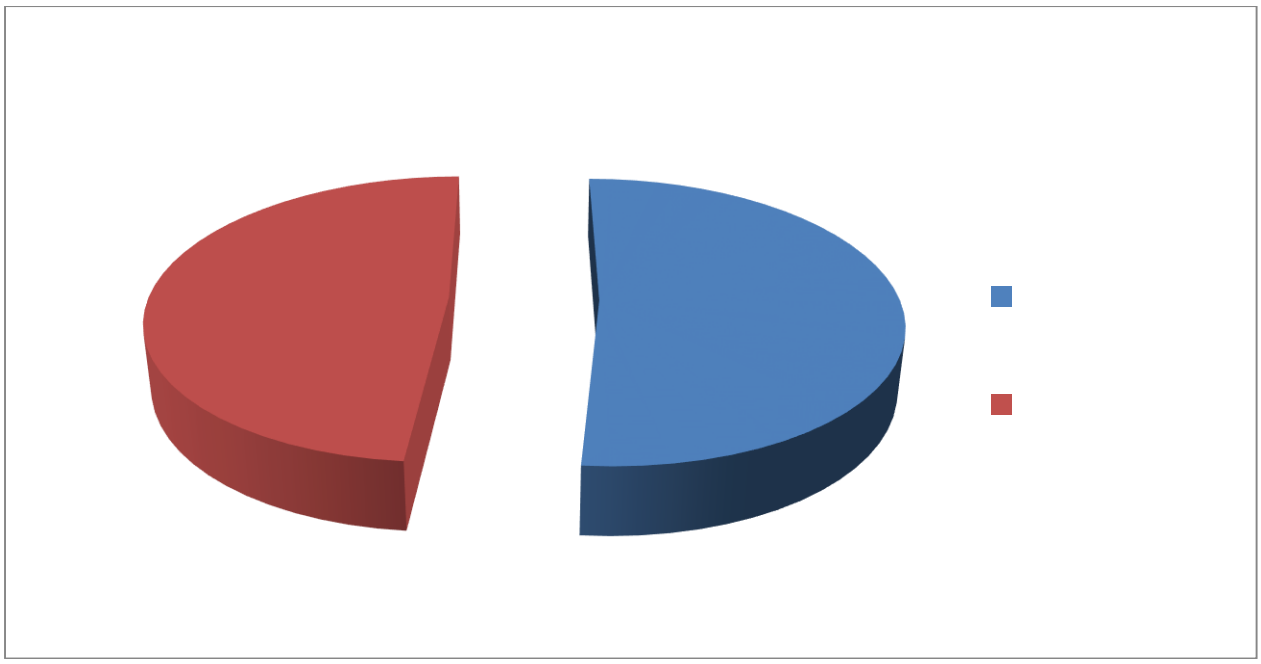

Grafikon 2

prema " " " " " " " " " " " " glasanjima " " " " " " " " " " " "

sastav nove vlade. Zakonodavno-

Zakona o Vladi KS. Obzirom da je premijer Kantona Sarajevo 2. neopozivu ostavku, on je na osnovu Zakona o Vladi Kantona Sarajevo za v.d premijera imenovao Muhameda biti premijera do imenovanja nove Vlade Kantona Sarajevo.

novog saziva Vlade poslove iz Izgleda da je p lo trenutno stanje, jer niko nije imao hrabrosti da preuzme odgovornost za cjelokupnu situaciju, i da se uhvat problemima u Kantonu Sarajevo.

finansija obavlja Muhamed Kozadra, a poslove ministra obrazovanja ministarstva, tako da Vlada radi u krnjem sasatavu.

OSNOVNE INFORMACIJE O RADU SKUPŠTINE – dinamika rada

U mandatnom periodu 2010. 2014. (11.11.10. do 1.09.[2]) S "Kantona Sarajevo je "48 sjednica i to 37 redovnih 1 konstitutivnu, 1 tematsku i 9 hitnih sjednica a bilo je ukupno 97" " " " " " " 0 " " " " ."

"48 sjednica je imalo nastavke zasjedanja.

[2]U septembru će biti održana sjednica ali iz objektivnih razloga kreiranja i objave izvještaja ona nije obuhvaćena u izvještaju

Tabela 3: Pregled osnovnih statističkih podataka o održanim sjednicama Skupštine KS u mandatnom periodu 2010.-2014.

" " " " ": 25" " " " " "928" " " " " " " dnevnom redu bilo 1315 m " " " " " 3348 (pojedine mjere su se pojavljivale nekoliko puta na dnevnom redu, mjere razmatrane na dva nastavka sjednice, " " " " " " o razmatrane, zakoni razmatrani dvofazno u formi nacrta pa u vidu prijedloga i sl.) " " " "882" " " " " 9" " " " " " "3" " " " " " " " " aktivno trajale u prosjeku po 6 sati.

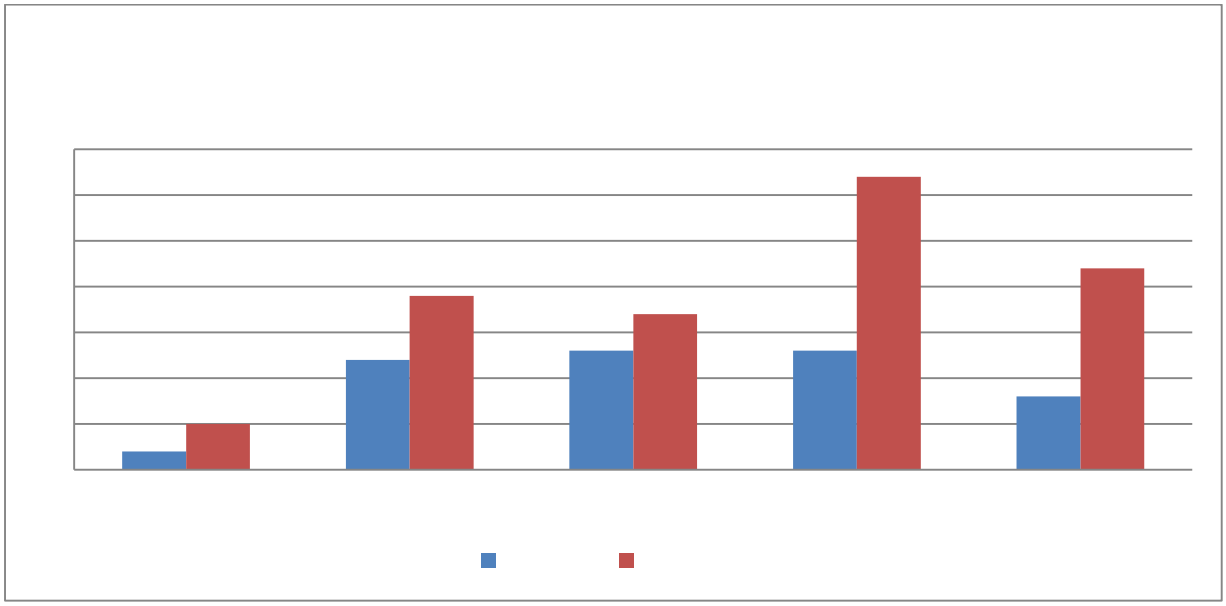

Grafikon 3

U mandatnom periodu 2010. 42360 " " " " " " " " sjednica. U prvoj i posljednjoj godini mandata " " " " " " " "

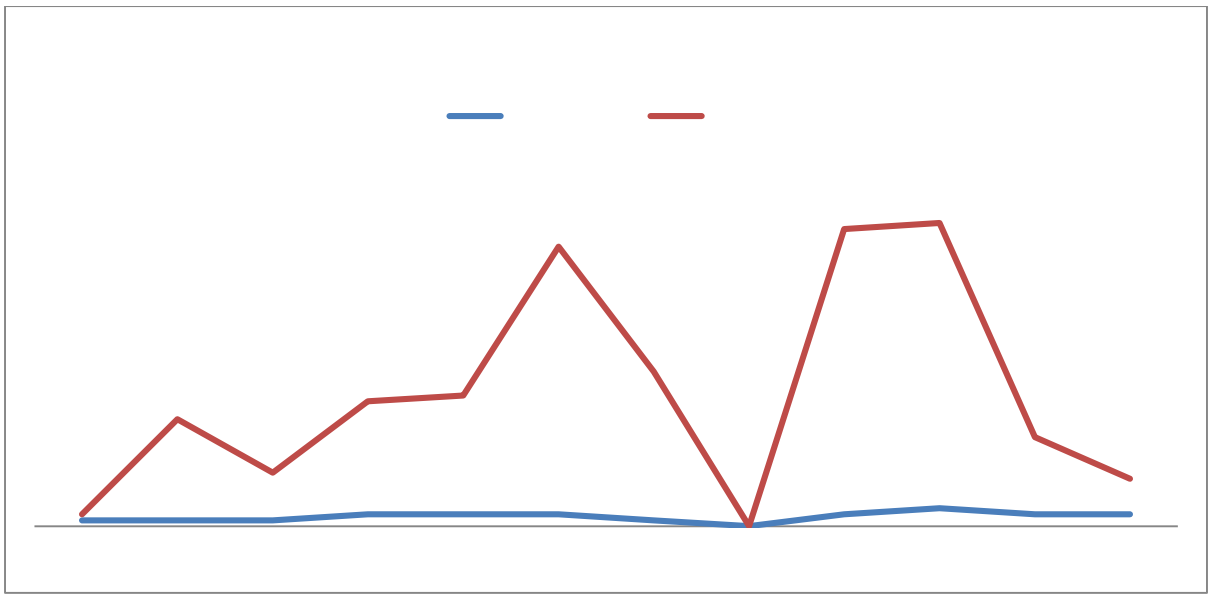

Grafikon 5

U 2011. g " " " " " " " " "izuzev augusta " " " " " " " 0 " " " " " " godine upravo do ljetnje pauze da bi ponovo nastavio dinamikom rasta do novembra kad " 0 " " " et za 2012. godinu u skladu sa zakonom " ." " " i jedini primjer usvajanja budzeta na vrijeme.

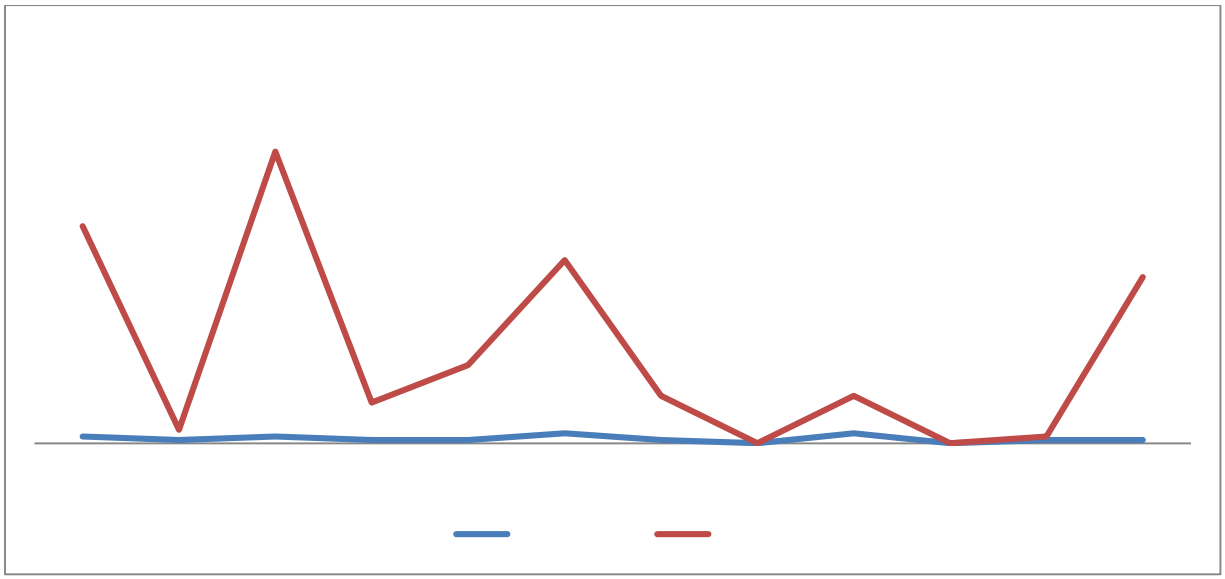

Grafikon 6

U 2012. g " " " " " " " " " " " " " 0 " " " " " " " SDA i " " " " ." " " " " " " " SDP SBB i im " " 0 " " " " " " " " " " " " " " 4302; 0 glasava nepovjerenje Vladi KS. Tada

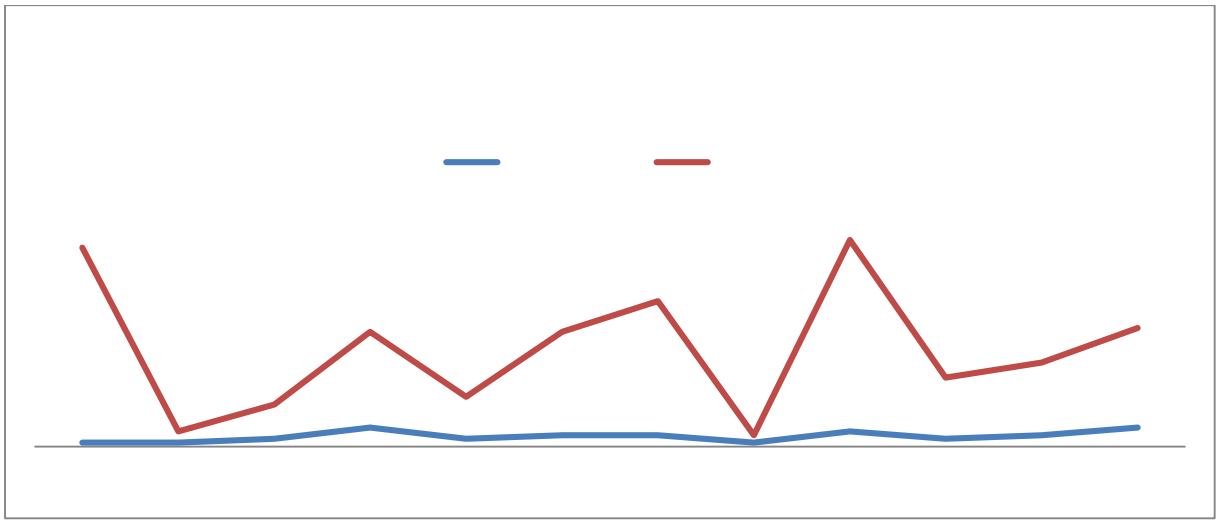

Grafikon 7

U 2013. bila praksa

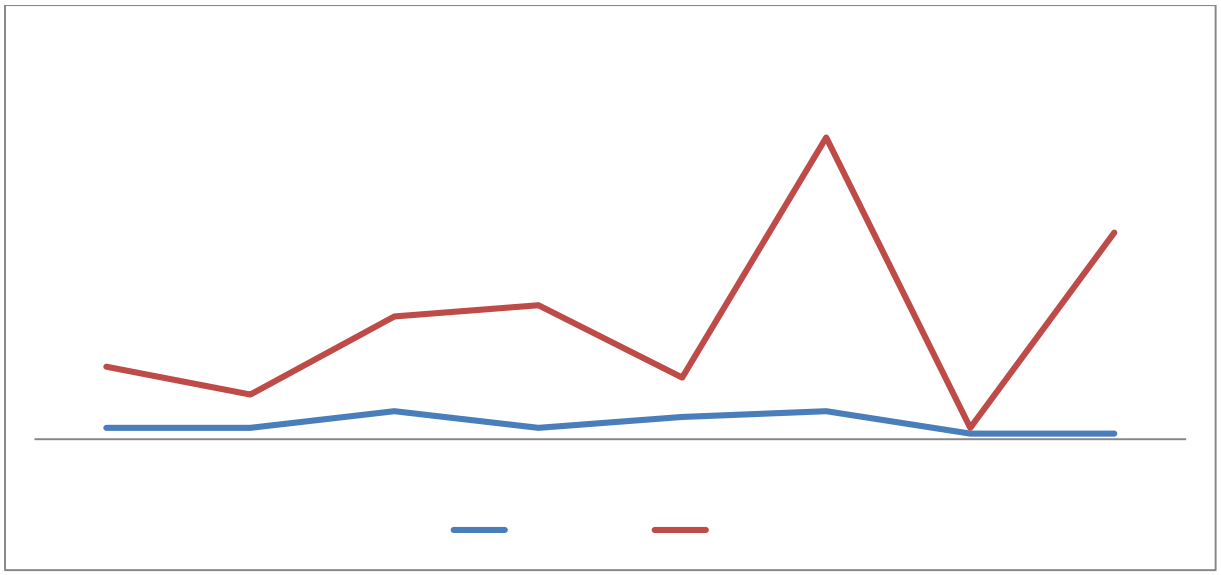

Grafikon 8

U posljednjoj godini mandata nastavila se praksa dugotrajnih zasjedanja i nastavaka sjednica, kao i probijanja rokova iz Programa rada. U prvih 8 mjeseci bilo je : " " " 14 0 " " " " " " " " " "7" " " " " " sjednice 35., tri dijela 580 "59" 0Na dnevnom redu razmat " " " " " " " " " " " " " " " " anova iz oblasti zdravstva koji su po programu trebali biti razmatrani u aprilu. " " " " " " godine po pitanju usvajanja programa rada javnih ustanova, polovinom godine Tako su programi rada javnih ustanova iz oblasti socijale usvojeni u junu a iz oblasti zdravstva tek u u augustu pred kraj mandata.

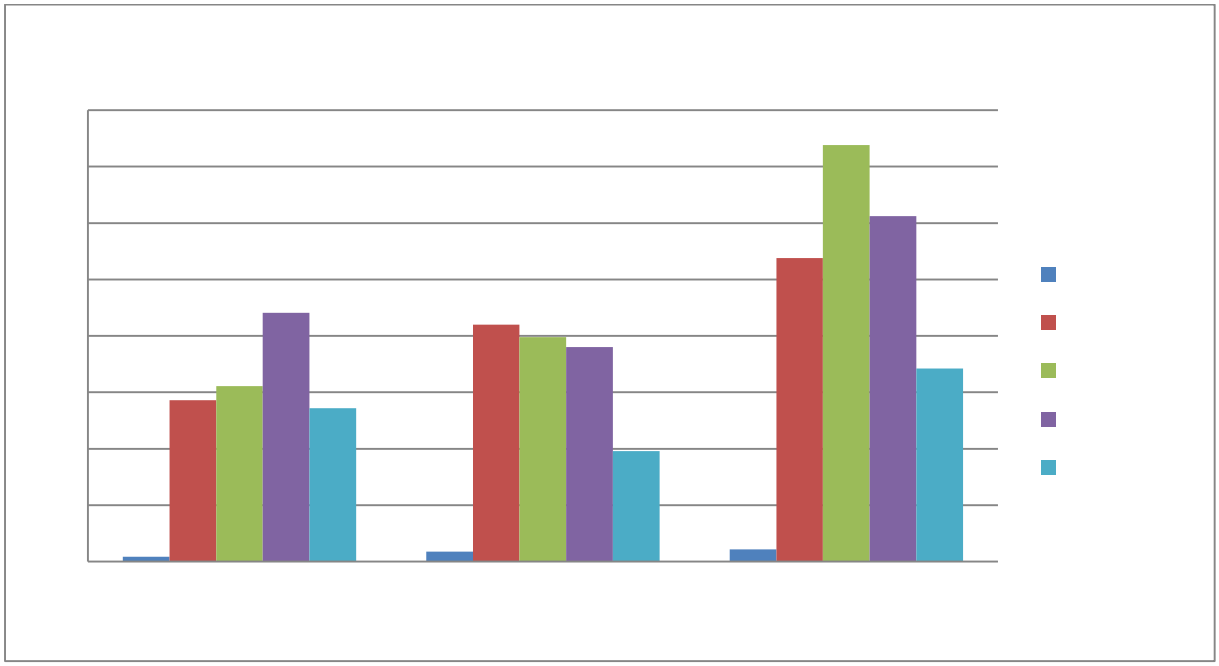

Grafikon 9

" " " " " " " Kantona Sarajevo, o da je po broju realizovanih mjera u odnosu na broj sati provedenih na sjednicama, najefikasniji rad bio u 2012.godini." " " " " " "369 za 155,5 sati provedenih na zasjedanjima (2,4 mjere po satu), dok su efikasnost u prvih 8 mjeseci 2014, " "*3.48" " " +" " "4233, kao svega malo bolja (1,39 mjera po satu), " " " " " " "4232.

Pregled hitnih sjednica u mandatnom periodu

U mandatnom periodu 2010. 4236 " " " "9 hitnih sjednica. U narednom tekstu su navedeni detalji o htinim sjednicama i razlozima " .

1. Hitna sjednica (20.12.2010.)

Na prvoj hitnoj sjednici donesena je Odluka o privremenom finansiranju potreba Kantona Sarajevo za period 1.1. 5304233 " " " " " " " " (SDP) kao mandatara za sastav Vlade Kantona Sarajevo.

2. Hitna sjednica (13.01.2011.)

" " " " " " " " " antona Sarajevo sa 23 glasa ZA, i 11 glasova PROTIV (protiv su glasali poslanici SBB 7 i SBIH 4), poslanik SDU je ranije najavio " " " ." " " " " 0

3. Hitna sjednica (04.06.12.) – Smjena ministara iz reda SDA u Vladi KS

P " " " " " " " "

[illegible] jen na glasanje. Poslanici SDA, SDP, 7 SBB, 1 BOSS, 1 NSRZB i samost [illegible] da je u partnerstvu dva [illegible] odnosno u kojima su ministri iz S [illegible] Kantona.

[illegible] pol [illegible] jednu vrstu moratorija koji je dostavljen u pismenoj formi premijeru u kome se navodi da se [illegible] le do [illegible] ubici u javnom sektoru, da se naprave iskoraci, procesi koje su koalicioni partneri prvobitno prihvatili iz premijerovog ekspozea.

[illegible] e samo ubrzao neke stvari i na kanotonalnom nivou. [illegible]

dokument je Vlada j

tuju po tom aktu.

h zadataka MUP- - dva paralelizma, dvije kadrovske

iciju.

Finci i odlukama Ustavnog suda FBIH o

i opredjeljenja da

implementacijom u skladu sa Amandmanima na Ustav Kanton Sarajevo, na zadnjoj sjednici

SDA i

smjena ministara iz reda SDA, te formiranje koalicije sa novim partnerom SBB i stvaranje

42 *9 poslanika SDP, 7 poslanika SBB, 2 poslanika NS, 1 poslanik BOSS, 1 poslanik NSRZB i sam 3 *9+

(4) i BPS (1).

4. Hitna sjednica (08. i 10.04.2013.)

[illegible] zakazana radi druge obustave javnog prevoza od strane radnika KJKP Gras, kojom su [illegible] tali u blokadi. Vlada KS je uvela [illegible] i radnicima KJKP Gras da se do 4h dana 09.04.2013.godine deblokira imovina KS i [illegible] avni prevoz sjednica je nastavljena. Nakon [illegible]

1. [illegible]

[illegible]

[illegible]

Gras.

5. Hitna sjednica (19.06.2013.)

[illegible] tinskih zastupnika na [illegible]

6. Hitna Sjednica KS (20.12. i 23.12.2013.)

Ova sjednica je realizovana iz tri dijela iako je na dnevnom redu za razmatranje bila samo jedna ta [illegible] kojoj se trenutno nalazi ovo po [illegible] Odluka o davanju saglasnosti KJP "Gras" d.o.o. Sarajevo za upis hipoteke na nekretnine u [illegible]

" " ." " " " " " " " " . Sjednica je opet prekinuta, ali je nastavak zakazan nakon 32. sjednice ko " " " " " " " "

Na ovoj sjednici usvojena je i Odluka Vlade o davanju saglasnosti KJKP Gras d.o.o. za [illegible] ugovoru o kreditiranju sa RF bankom (10.755.829.05KM). Porezna uprava ponudila je KJKP Gras novi sporazum na pet godina, odnosno da na 60 rata otplate nagomilani dug, za koji [illegible] -a.

8. Hitna sjednica (12.02.2014.)

Ova sjednica je zakazana povodom ak [illegible] i [illegible] u periodu od 07.02.2014.60 [illegible] ostavku nakon vala protesta [illegible] devastacijom [illegible] 07.02.14.godine. Premijer [illegible] 430 [illegible] 2: 02.2014.60 [illegible] toga je ovlastio ministra [illegible] narednom periodu.

[illegible] imenovanje i administrativna pitanja o prihvatanju ostavke kantonalnog premijera Suada [illegible] 82" [illegible] bavljati ministar [illegible] 82" [illegible] za sastav nove vlade. Zakonodavno- [illegible] se [illegible] mandat Vladi KS do imenovanja nove. Z [illegible] pomenuti [illegible] 0 [illegible]

P [illegible] lo je trenutno stanje, jer niko nije imao [illegible] sa nagomilanim problemima u Kantonu Sarajevo, tako da od formiranja nove Vlade KS nije [illegible] 0

" " " " -a o sigurnosnoj situa " " " " 0

P

- " " " " funkcija na nivo dvije pro " " "
Kantonu Sarajevo
- " " " " " " " "72 " " " "
" " " " " " " 0

3. " ." " " " " " eviziju procesa privatizacije u
" " " " " " " " ." " ."
" ." ." " " " " " " " " " "
" " " " " ." ." ." " .
UNIS, PRETIS i druga.

4. " " " " " " " "290240
" " " " " " " " " " " " "
" " " " " ." " " " " " "
" " " " " " 0 " " " " "
" " " " " " " " " " " " "
predstavlja pritisak na javnost i zloupotrebu ovlasti

" " " " " " " " " " "430240423600
godine, donio je "

1. " " " " " " " " " " "
sa Ustavom, zakonom, pozitivnim zakonskim propisima i podzakonskim aktima. S tim u
" " " " " " " " " " " "
od 7 (sedam) dana dostave svoje prijedloge kandidata za premijera.
2. Konstatujemo da u Kantonu Sarajevo trenutno jedan imenovani zv " ""
" " " " " " " " 0 " 0Pozivamo sve
" " " " " " " " " " " 0 "
se Komisiji za izbor i imenovanja i administrativna pitanja " " "
" " " " " " " 0
- " " " " " " " " " " ." " "
" ." " " " " " " " " " " "
naknadu, niti imaju dodatne beneficije.
- " " " " " " " " " " " "
" 0 " " " " " " " " " "
" " " " 0 " " " a sve
" " " " " " " " " ." " "
podnesu ostavke.Obavezuje se Vlada Kantona Sarajevo da na prvoj narednoj sjednici

" " " " " " " " ." " " "
dalja imenovanja po ovom zakonu.
- " " " " " " " " " " " 32" " "
" " " " " " " " " " " " " "
" " " " " " " " " tina KS na prvoj narednoj sjednici
" " " " " " 0
- " " " " " " " " " " " " " 32"
" " " " " " " " " " ja za
2014. godinu.
3. " " " " " " " " 340240423600 ."
donijel " " " " " "Agenciji za privatizaciju KS da u roku od 7 (sedam)
" " " " " " 0
Agencija za " " " 3: 0240423600 " " " " "
" " " " " " " 0
" " " " " " " " - " " " " "
" " " " " protiv kojih se vodi postupak.
" " " " " - ." " " " " "
informacije ili dokumentaciju koja ukazuje na inkriminaciju u procesu privatizacije u
" " 0
4. " " " " " " " " " " " " " ."
" " " " " " " " " " " "
" " " " " " ." " " " " "
" " " " " " " rate ovom Uredu.

9. Hitna sjednica (21.05.2014.)

" " " " " " " " " " " "
uzrokovano poplavama. " "5: 6" ." "782" ." " "3: 7"
." " "576" ." 3: " " " " " " ."73" "
0 Poslanici su usvojili z " " " " " " " "
zbrinjavanja nastradalih u elementarnim nepogodama u KS te su pozvali sve uposlenike u
" " " " " " " " " " "
" " " " " " " " " " " "
" " " " " " " " " " 0 T " "
donijeli i Odluku o imenovanju privremene komisije za nadzor i koordinaciju u vezi
" " " " " " " " " "
" " povine stambenih jedinica.

" " " "

Program rada uklju uje nosioce poslova, rokove za razmatranje pojedinih pitanja na sjednicama Skup tine i procedure dono enja odnosnih akata.

Iz narednog grafikona je vidljivo da je obim programa rada rastao tokom prethodnog mandatnog perioda " "" " " " " ." " " roj planiranih mjera u posljednje tri godine mandata bio p "a broj planiranih zakona u opadanju.

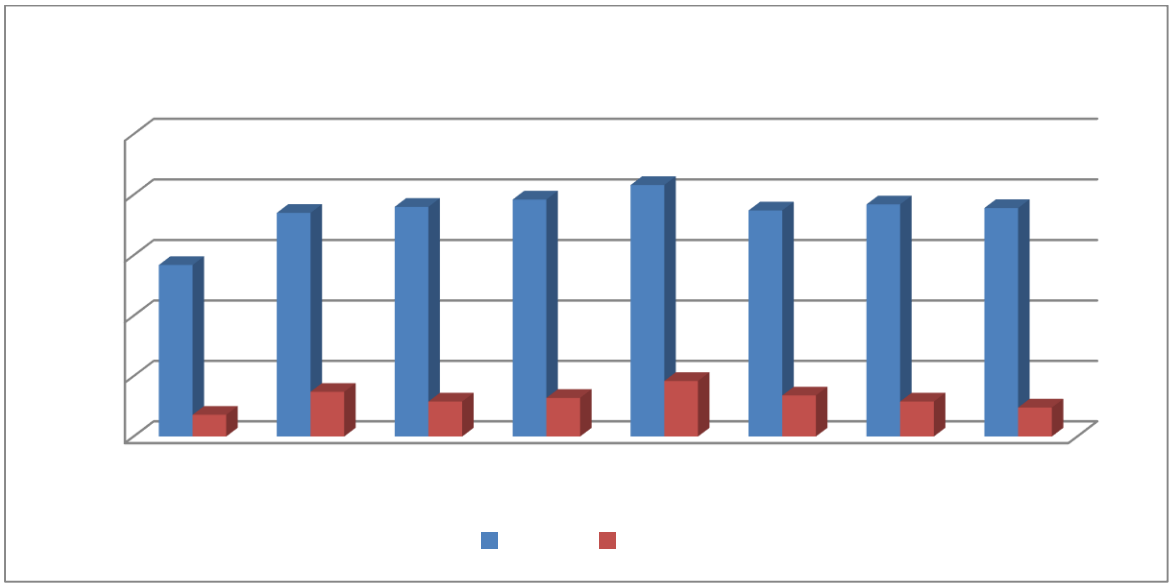

Grafikon 10

" "mjera, u aktuelnom mandatu, planiran je u prvoj godini mandata (208), kao i zakona (46). S druge strane, gotovo polovina zakona u programu za 2011. godinu bili su " ." " " " " " 0 " " " " " narednih godina "4234" " " " " " " " ." " bi u 2013. "4; " " " "48" " ." " " " " " " " " ." " " 0

Godina	Preneseno mjera iz ranijeg perioda	Preneseni zakoni iz ranijeg perioda
2014.	25	15
2013.	36	23
2012.	20	17
2011.	39	22

Tabela 4: Prenošenje nerealizovanih mjera u novi program rada tokom mandatnog perioda 2010. – 2014. godina.

Realizacija Programa rada

" " " ." " ." " " " " "
" " " " " " " " " " ."
" " " " " " 0 " " " " irani pad u realizaciji planiranih mjera.

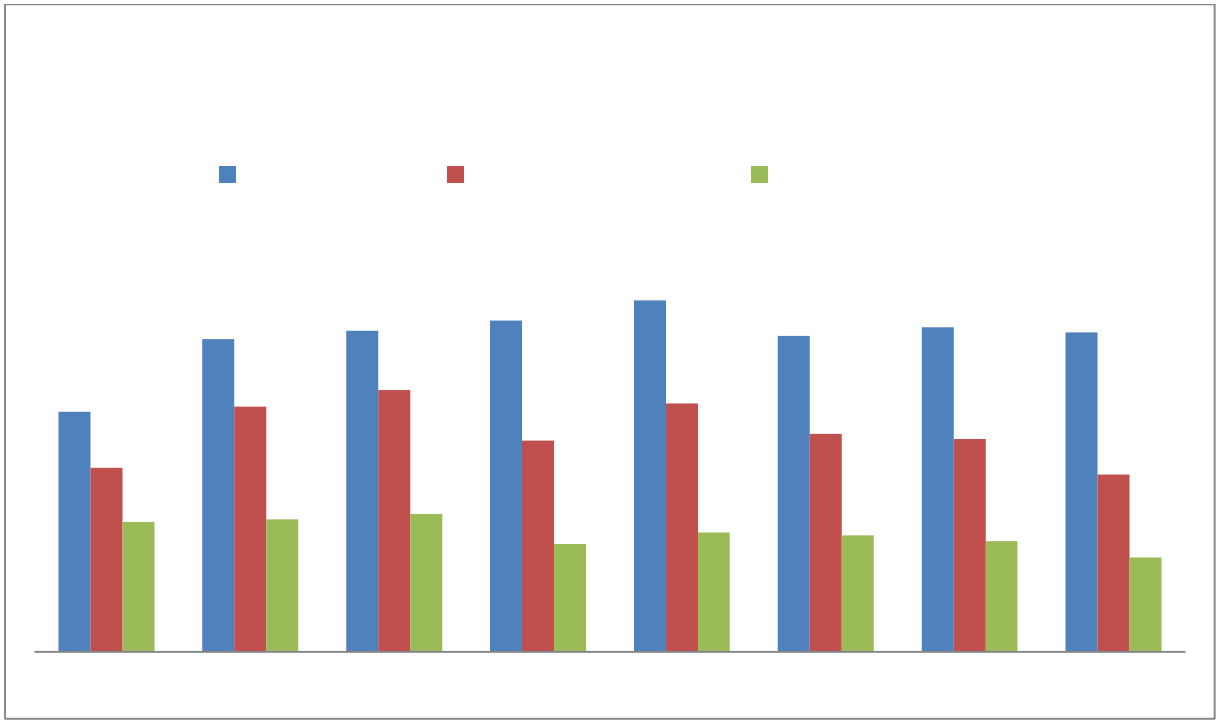

Grafikon 11

U mandatnom periodu 2006. - 2010. program rada je rastao a ujedno je rasla i njegova " " " " " " " " " ." " " " "
" " "*935" " " "997" " " ." " "6" godine mandata), a pritom joj je realizacija planiranog bila bolja (534 u odnosu na 507 realizovanih planiranih mjera u aktuelnom mandatu). Pad u realizaciji prisutan je i u kontekstu planiranih zakona.

" " " " " " " " " "* "84+" " " "
" " " " " " " " " " "
0 " " " " " " " ukoliko se primjetilo da realizacija Programa rada ne ide planiranom dinamikom tako da bi se preduzele mjere u koordinaciji s
" " " " " " " " " ." " "
" " ." " " " " " " " " " " "
" " ." " " "praksa tokom mandatnog perioda.

BUDŽET KS

" " ." " ." " " " " " 2012. " " "
vrijeme 28.12.2011. U sve tri ostale ." " " " " " "
" ." " " " " " " " " " " " " "
Finnsiranje u prvom kvartalu tih godina regulisano je odlukama o privremenom finansiranju.
U sve tri godine kada Bud " " " " ." " " " " " " "
prvog kvartala.

Tabela 5 : budžeti Kantona Sarajevo po godinama

" " ." " " " " " ." " " " " " " "
" " ." ." " " " " " " " " " 0

" " " " " " " " " "422: 0 0 " " " "
" " " " ." " " " " " " " " "
" 422; 0 " 42320 " " " " " 42330 " 42340 " " " " "
" "42350 ." " " " " " " " " ": : " "
0 "42360 " " " " " " " " " " " od 126
miliona KM " " " " " "42340 " ": : 03460222" " " "
iz 2013. godine iznosi 28.700.000 KM. " " " " " " " " "
" "35039660622" " " " " "3480 470822" 0 " " " "
" " " " ." " " " " " " " "
" " " " " " " " " " " " "
kantona. "30 042360 " " " " .

Od posebno " po pitanj " " " " " " " " ."
" " " " " " " "praksa Federacije BiH da svoje
" " " " " " " " " " ilo promjena po
ovom pitanju. " " " " " " " " "
ugovora, stoga je bilo ." " " " " " " " -
" " * + " " " ovore ali to nije
ostvareno tokom 2014. godine.

niz godina preko ove oblasti realizuje i dio socijalne politike

studenata, stoga je potrebno p

komunalnih usluga, uz adekvatnu socijalnu politiku, kao osnov za subvencionisanje socijalno

0 Umjesto

Sarajevo su davale saglasnosti za zasnivanje hipoteka na pokretnom i nepokretnom

dugova.

A naredna 0

To su obaveze po kreditima, otplate dugova i akumulirani deficit u mandatnom periodu 2010. 2014. godina.

	2011	2012	2013	2014
Otplate dugova	12.083.300	15.499.900	15.100.000	14.484.700
Višak rashoda nad prihodima iz prethodnog perioda deficit	36.170.300	35.000.000	98.124.600	126.825.000
Izdaci za obaveze po kreditima	5.048.200	5.358.500	5.616.100	9.125.400

Tabela 6: deficit, otplate dugova i izdaci po kreditima KS

Izdaci za obaveze po kreditima su rasle po godinama, kao i deficit koji su kulminirali u 42340 godini da bi se postepeno smanjivale do kraja mandata.

U narednoj tabeli prikazan je ukupan dug kant " " " "42350 " " podacima Ministarstva finansija Vlade FBIH, prema kojima je Kanton Sarajevo u vrhu sa ukupnim dugom od skoro 165 miliona.

Kanton	Vanjski dug	Unutarnji dug	Ukupno	Ino garancije	Unutarnje garancije
Sarajevo	77,48	87,30	164,78		44,99
Tuzlanski	47,99	0	47,99		[illegible]

Tabela 7: dug i garancije kantona u FBIH na dan 31.12.2013. godine u mil. KM

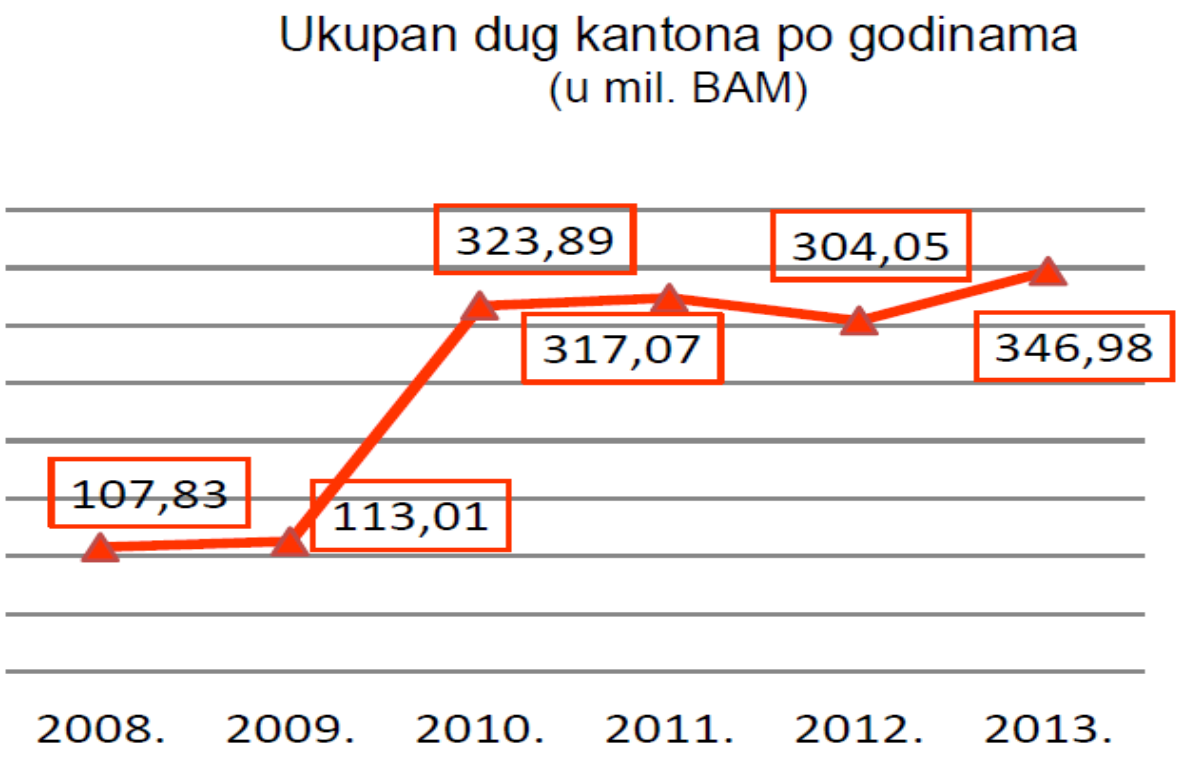

Grafikon 12

Zakoni planirani Programom rada i njihova realizacija

" e " " " " " " " " "broj planiranih Zakona tokom 4 godine aktuelnog mandata (2010.-2014.) opadao kao i njihova realizacija dok je u prethodnom mandatu (2006.-2010.) varirao ali je njihova realizacija konstantno opadala.

" " " " " " " u Kantonu Sarajevo tokom prethodnog (2006.-2010.) i aktuelnog (2010.-2014.) mandatnog perioda.

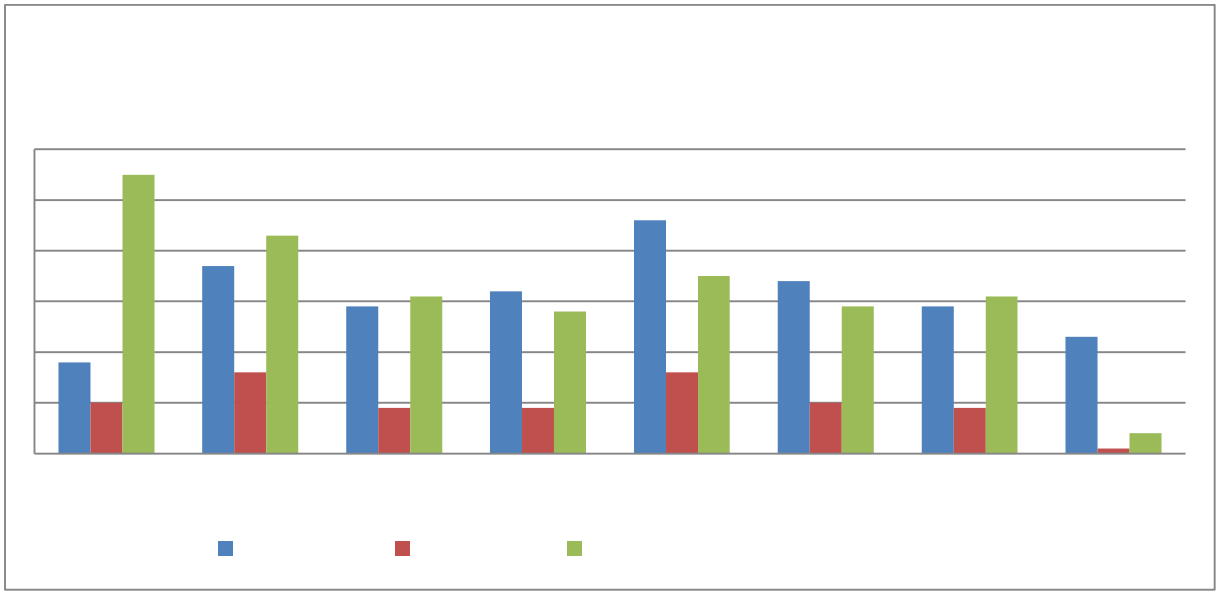

Grafikon 13

Za 4 godine aktuelnog mandata usvojeno je svega 36 planiranih "* " "3" " " +0 " " anje od broja zakona planiranih programom rada za prvu godinu mandata, 2011. (46).

Realizacija planiranih ." " " ." " rmoglavi pad od 16 usvojenih zakona u 2011. godinu, preko 10 i 9 u 2012. i 2013. do tek jednog usvojenog " ": " "4236 0 "*" " " " " " " "4236 0 godinu).

" izacija zakonodavnog dijela plana bila je karakteristika i prethodnog saziva ." " " " " "" " " " " "*66" " +" " " " " " " " (36).

" " ealizaciji programa rada Vlade KS jednim dijelom su uticala " " "
" " " Ů S ciljem uredne realizacije Programa rada i
" " , bilo je potrebnona vrijeme reagovati prema Vladi KS i
" 62 " " " " " " " "
" " " " " " " " " ."
" " " " " " " " " " " " "
mjere iz Programa rada gomilaju tokom godine da bi se na kraju prenijele u novi Program rada.

S druge strane obimni dnevni redovi, maratonske diskusije, odstupanja od teme i dnevnog
." " " ." " " " ." e nastavka
" " " " " " ." " " " ." " "
" " " " " " " " " " "
KS.

" " " " " " " " erealizovanih zakona iz prethodne u narednu godinu, tako je u posljednju godinu preneseno 15 zakona. Naredna tabela daje pregled broja prenesenih zakona po godinama aktuelnog mandatnog perioda.

Godina	Preneseni zakoni iz ranijeg perioda
2014.	15
2013.	23
2012.	17
2011.	22

Tabela 8

Ukupna zakonodavna aktivnost

Ukoliko se posmatra cjelokupna zakonodavna aktivnost u Kantonu Sarajevo po godinama, u "4" ." " " " " ": " "42360 " " " " " " " ." " ": " 0 " " ." " " " " "42290 " " " " " " " ." u prosjeku.

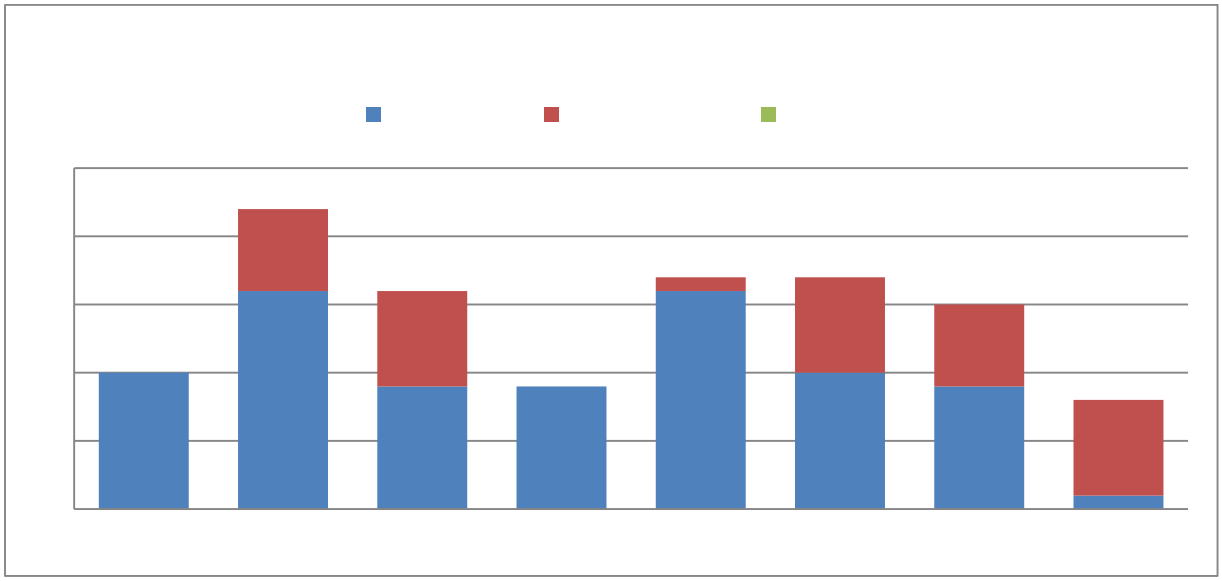

Grafikon 14: Zakonodavna aktvnost KS do 1.9.2014.

." " "6" "u Kantonu Sarajevo usvojeno je, pored 36 planiranih zakona i 21 ." " " " " " " " " " " " " " " aktuelnom mandatu 59" " " " "mandatu." " " " " " mandatu " " " "66" "13 neplaniranih.

Od 57 zakona usvojenih u aktuelnom mandatu njih 24 su temeljni zakoni dok ostali " "" " " " 0

U mandatnom periodu 2010. 2014. Vlada KS je utvrdila ukupno 74 zakona " " " " " "79" ."4 zakona su u proceduri tj. usvojeni su u vidu nacrta, 6 nije usvojeno, 4" " " ." " "7" " " " " " " " " " " " "2014.godine.

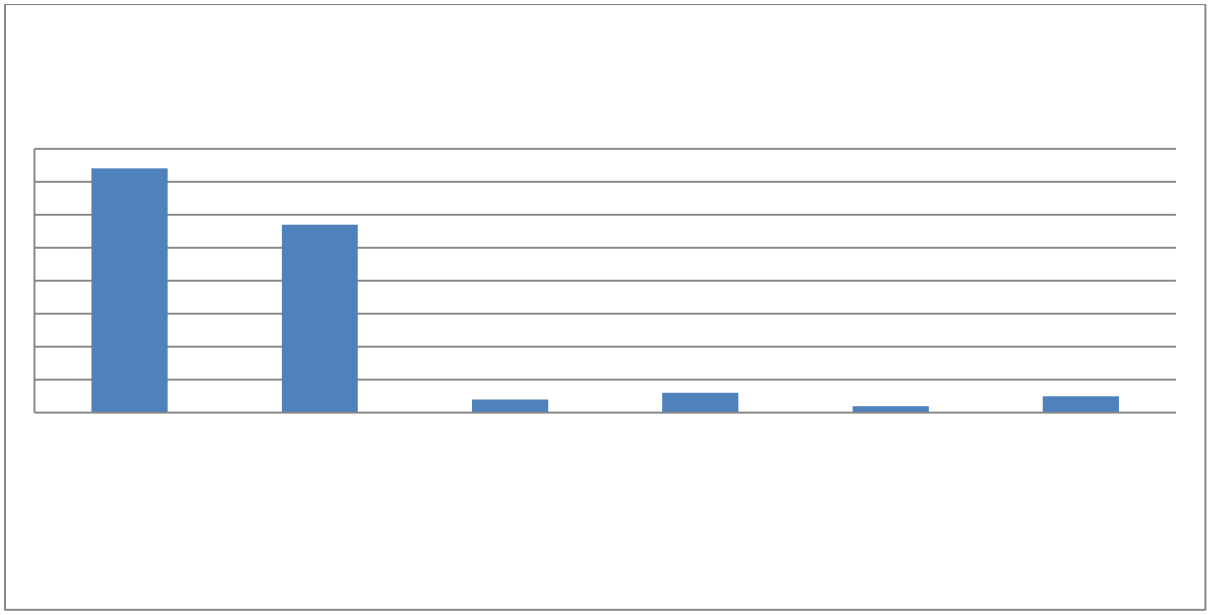

Grafikon 15: odnos Vlade i Skupštine BPK po pitanju usvajanja zakona zaključno sa 1.9.2014.g

" " " " " " ." " " " " jasnije se oslikava upravo tretmanom zakona koje joj Vlada dostavi. Podaci iz grafikona pokazuju da je 88% zakona koje Vlada KS " " " " " " " " " perioda 2010.-42360 " " " " 0 " " "69 razmatranih[3] zakona " " " " a " " " " " "77 zakona, a prihvatila je i 4 nacrta zakona.

<u>Oboreni zakoni u Skupštini KS su</u>: Zakon o unutra njim poslovima, Zakon o izmjenama i dopunama Zakona o sportu, Zakon o javnom prevozu putnika u KS, Zakon o izmjenama i dopu " " " ." " " " " " " ." " " " samoupravi i Zakon o izmjenama i dopunama Zakona o organizaciji i djelokrugu organa uprave i upravnih organizacija KS.

<u>Povučeni zakoni su:</u> Zakon o izmjenama i dopunama Zakona o Vladi Kantona Sarajevo i " " " " " " " " " " " " " " podru " " .

<u>Zakoni u skupštinskoj proceduri, (tj. usvojeni u vidu nacrta):</u> " " " " i upravljanju komunalnim otpadom, " " " " " , Zakon o izmjeni i dopuni Zakona o organizaciji i djelokrugu organa uprave i upravnih organizacija Kantona Sarajevo, Zakon o obrazovanju odraslih.

<u>Zakoni upućeni u skupštinsku proceduru ali ih Skupština nije razmatrala do 1.09. pošto ih je Vlada utvrdila u julu i augustu 2014. godine:</u> Zakon o obavezama i " " " " " " " S, " " " " " " " " " " " " " " KS, Zakon o izmjenama i dopunama Zakona o komunalnim djelatnostima KS, Zakon o podsticaju razvoja male privrede, " " " " " " " " " " Sarajevo

godine.

Samo je Program rada za 2014. godinuusvojen na vrijeme -na prvom dijelu 32. sjednice "43.12.2013.godine.

"po godinama za mandatni period 2006 2010. rada za 2010. oba puta u zadnjim godinama mandata.

Direktnim monitoringom i to **člana 85**[4] , tj. kada "kom se raspravlja. "je **člana86**[5] koji de . kao i **člana 90**[6] pravo na repliku, njihov broj i vremensko trajanje. **član 95**[7] po pitanju ilo u pitanje kvorum potreban za rad na sjednici.

"i probijanja propisanog vremena za diskusije, replike,

---

[7] "koja je

." " " u nekoliko nastavaka." " " " " . Tako je 570 " " " " "7" " " " "rekord u broju zasjedanja po jednoj sjednici.

" ." " " ." i " " " " " " " ." " " " " 0 " " " "42340 " " " vrijeme. U ostalim godinama finansi " " " " " " " " " ." " " 0 " " " " " " " " " kvartala.

" " " " " " " " " " " " " 0 " 42340 " " " " " " " " " " " " " " kulturu i sport dijeli na dvije komisije i to Komisiju za obrazovanje i nauku i Komisiju za sport i 0 " " " " " " " ." " "42350 " izmjene poslovnika su se odnosile na formiranje kluba iz reda Ostalih te da se uvogi i pozicija " " " " 0 manjina.

" " Kanotna Sarajevo je na zavidnom nivou.

" " " " " " " " ." " " " ." " " " " " " " " prisustvo javnosti " " " " 0 " " " " " " " " " " " " " " " " " " 0 " " februarskih protesta 2014. " " " " " " " " " " " " " " " " " "

PRISUSTVO SJEDNICAMA SKUPŠTINE[8]

" " " " " "01.09.0423.60 " " " "imala ukupno 91 zasjedanje.

" " " " "

[redacted]

" " " " " " " " " " " " " "
" " " " " " 0 " " " " " " "
" " " " " " " " " " " " " "
sjednice " " " " " " " " " " 0 " "
" " " rezultatima elektronskog glasanja koji pokazuju njihovo odsustvo
" 0 " " " " " " " " "
sjednica na osnovu kojih se umanjuju primanja poslanika.

POSLANIČKA PITANJA I INICIJATIVE[9]

" " " " " " redovnoj " " " " " "
" " " 0Naredne tabele daju " " " " "
pokrenutih inicijativa po godinama u mandatnom periodu 2010. 2014. godina.

Tabela 11:pregled postavljenih pitanja i pokrenutih inicijativa u mandatnom periodu 2010.-2014.

" " "33: 7" " " ."562" ."nego u mandatnom periodu 2006.-2010. u kojem je postavljeno 845 pitanja i inicijativa. Iz tabele je vidljivo da svi poslanici nisu podjednako koristili svoje pravo postavljanja pitanja i pokretanja inicijativa, pojedini poslanici su ovo pravo koristili " " " " " 0

Poslanik koji za četiri godine mandata nije postavio ni jedno poslaničko pitanje niti je pokrenuo poslaničku inicijativu je poslanik SDA Amor Mašović. Ovaj poslanik je takođe poslanik sa najvećim brojem izostanaka sa skupštinskih zasjedanja.

Pomenuti poslanik " " " " " " " " " " " " 2014. godine na poziciji broj 3. (Pregled svih poslanika " " " " " " " " " " " ").

Nasuprot njemu poslanici koji su postavili na " " " " " " : " "* +" ": 8." " "* + "94." " "* +" "92." " "* +" "8: ." " "* +" "8800

DISKUSIJE POSLANIKA

U mandatnom periodu 2010. 1.9.2014. " " " "; 1 zasjedanje.

" " " "

Tabela 12: učešće u raspravama na sjednicama Skupštine KS u aktuelnom mandatu

Poslanici koji su " " "raspravama p " " " dnevnog reda, u posmatranom periodu, su: " "* +516, " "* +445, Besim "* +383, " "* +344, Naser Nabil (SBB) 287, " " (SDA) 249, te " "* +459 puta.

Nasuprot njima samostalna zastupnica Fikreta Mulaosmanovi " " " " uzela je " " " " ama dnevnog reda svega 5 puta u toku mandatnog perioda od 6" ." " " " " "* + "34." " "* + "35." " "* + "36" " " "* + "37" " " " " " dnevnog reda.

"57" " " " "46 je ponovo na izbornim listama " " "42360 godine. "aktivnosti poslanika u proteklom mandatnom periodu 2010. - 2014. sa njihovim pozicijama " " " " " "se pojedine stranke vodile nekim " " " " " " " 0 (" " " " " " " " " " " " " " " dat je u dodatku 1 na " 0

ZAKONODAVNA AKTIVNOST POSLANIKA

U posmatranom periodu, " " " "u augustu 2014. " " zakon, to je " " ." " " " " " . " " " "savjetnika u Kantonu Sarajevo koji je " " " " " " " 5: 0 " " " " " " " "490 02014. ali zbog dugog trajanja III dijela 37.sjednice tog dana nije ni ." " " " .

[10] **X označava godinu u kojoj poslanik nije imao mandat u SKS**

Kantona Sarajevo ima 35 poslanika, od kojih je 15 profesionalizovalo svoj status u S ." 0 " " " " " " po ovom osnovu osim zastupnice " " " " " [11].

Rbr	Poslanik	Stranka
1	" * +	SDP
2	" predsjednik kluba	SDP
3	"	SDP
	"	SDP
	" predsjednik kluba	SDA
	" * +	SDA
	"	SDA
	"	SBB
	"	SBB
	" " " " " " " " SBIH 05.12.12.	SZ
	" samostalni zastupnik istupio iz SBIH 05.12.12.	SZ
	" samostalna zastupnica istupila iz SBIH 05.12.12.	SZ
	" samostalni zastupnik istupio iz SBIH 05.12.12.	SZ
	" "samostalni zastupnik istupio iz BPS 01.12.2010.	SZ
	"	NS

Tabela 13 poslanici

" " " " " " " " ." " " " ." ." " " " " " " " " " " " " " 1.134.900 KM a za doprinose poslodavca i ostale doprinose 103.400KM

Iz Kantona Sarajevo u Dom naroda Parlamenta FBiH delegira se ukupno 11 delegata i to: 5 ."5" ."3" ." "4" " " 0

[11] Zastupnica je angažovana na pola radnog vremena

" " " " " " " " " ke grupe, nepopunjena mjesta " " " " " " " " " " dok se ne izabere potrebanbroj delegata iz reda svakog konstitutivnog naroda. Tako je iz KS u Dom naroda delegirano 4 poslanika iz reda ostalih.

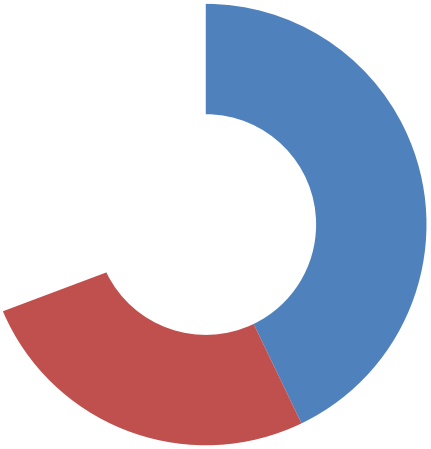

Grafikon 16

" " " "4: 0340330 " " " "" " " " " " " ." " " " " " " " " " 0 " "42340 godini zakon se nije primjenjivao zbog nepostizanja dogovora sa predstavnicima sindikata " " ." " " " " " " " " " niovu koje su bile dugo vremena u proceduri, te su usvojene tek krajem 2012. godine a " " " "2502304235 0 0 " akontacije plat " " " " " " " " " " eficijenata iz decembra 2011. godine.

ko su p " " u prve dvije godine mandata (2011. i 2012.) tvarivali pravo na platu " " " "60 " " -pravnom statusu poslanika " " 0 " " m " " " " ." " " " " " " " ." " " " " " " " " " " o " 2.8 " " " " " " ." " " "42 0 " " " " " " " " " " " u 2011. godini iznosila 462,62 KM

" " " " 80 " " -pravnom status " " " " "
" " " " " " " "
pripadalo je " " " " " " "42 " " " 0

" " " " " " " " " Kantona Sarajevo je
470240422; 0 " " " " " " " " " " " "
" "

- " "6.72" " "42 " " .
- " "5.: 6" " "42 " " odatka i
- Poslanici u radnom odnosu 3,06

" " " la " " " " " " " " e
(462,62 KM)+ minuli rad.Iz prethodno navedenog " " " "
minulog rada u prve dvije godine mandata iznosila je 2498,15 KM, zamjenika
"4354.8: " ." " " " " "3637.84" 0

" " " " " " " " " " " " " "
ishranu za vrijeme rada- topli obrok, koji iznosi 8,00 KM po radnom danu (provedenom na
+:" " " " " " " " " " " "622.22" . Poslanici
" " " " " " " " ." " "
" " " 0

" " " "; 0 " " no- " " " " " " "
" " " " " " " " - al u visini jedne
" " " " " " "objavljenom podatku Federalnog
zavoda za statistiku. Tako je " " " " " 2011. i 2012. iznosio oko
: 52" " " " " " " " 0

" " " " " " " , " " " " " " "
" " ." " " " za prisustvo sjednicama koja predstavlja
" " " " 0

" 450 " 52023035 0 " " " " Prijedlog zakona o izmjeni Zakona o
" " " " " " " " " " " " "
"70 utog zakona koji je glasio da sa u " " " " "
" " " 70 " " " " " " " " " "
Bosne " ." " " 32 0 " " " " " 0
Ovakav zako " " " " " " " " " " " "
" " " " " " 0 " " " " "
mijenjati samo uz saglasnost obje strane.

" " " "

Tabela 14 platni koeficijenti

" " " " " " " " " " " " " " " osnovna plata koja je u posljednje dvije godine mandata (2013. i 2014.) iznosila 2704KM dok su zamjenici " li osnovnu platu 2622 KM a ministri u Vladi KS 2484 KM.

" " " " " " " " " " " " " " " " "4374" " " " " "959" " " " " " " " platu koja je iznosila 1415.62KM.

Ukoliko je profesionalni poslanik predsjednik kluba, ili radnog tijela ili njegov zamjenik " " " " " " " " " " 0

" lanu 8. i " " " " " " " " " " * + "70 " 0 " " " " " " " " " " 552 KM " " " " " " " " " " " "492" 0 " " " a za izbor i imenovanja i administrativna pitanja.

Komisija " " " " " " " " " " " " " " " "* +0 Pravo " " " " " riti samo po jednom osnovu, odnosno na jednom nivou zakonodavne vlasti. Iznos "

" " "32 " " " " " " " " " " "
" " ." " " " " " " " antona, odnosno radnog
tijela. " " " " " " " " " " " "
" " " " " "42 0

Kada " " " " ." " " " " "32 poslanika
" " " " " " " " " mandat u Domu naroda
Parlamenta Federacije BiH, te da tamo ostvaruju dodatna primanja. Visina primanja u Domu
" " " " " " " " " " " " nije. Delegati koji
" " " " " " " " " " " ."
" " " " " " " " " " " " latu,
naknadu za topli obrok i regres. Prema zakonu poslanici nem " " " " " "
" ." " " " " " " " " 0Od 12 delegiranih poslanika
" " " " " " " " " " " " " "
2457KM.

Delegati iz SKS u Domu naroda Parlamenta FBIH

Rbr	Poslanik	Stranka
	Srbi	
1	"	SDP
2	Branislav Crnogorac*	SDP
3	" ,	SDP
4	" ,	NS
	Bošnjaci	
5	Hanka	SDP
6	" ,	SDA
7	" *	SBB
	Hrvati	
8	" ,	SDP
	Ostali	
9	Segmedina Srna *	SDP
10	" ,	BOSS
11	" ,	NSRZB
12	Edina Papo	SDP

*Profesionalno angazovani poslanici u Domu Naroda Parlamenta FBiH

Tabela 14

U skladu sa zahtjevima plenuma " " " " " " "
" " ." " " " " " " " " " "
42 ." " " "672" "762" 0 " "Federalnim zakonomo platama i naknadama u
organima vlasti Federacije BiH " " kantoni propisati iste koeficijente za ista
" " " " " " " " " " "" " " " "
u federalnom zakonu definisano, ovo smanjenje plata nije bilo zakonski provodivo. Tako da
se Sku " " " " " " 42 " " " realizuje " " "
Komisija za izbor i imenov "" " " " " " " "
poslanicima.

U skladu sa navedenim " "490240360 " " " " " "
" " " " " " 42 " " " " " " "
" " " " nu platu. 15 poslanika koji su profesionalno
" " " " " " . " " " " "33" "
558" 0 "37" " " " " ." " " " " "
" " " " " " " " " " " " "
izjavu da se i njemu " " " " " " " "42 " " " " "
Domu naroda. Za razliku od ovog primjera imamo i suprotne primjere.

P " " " " " " " " " " " " "
" " " " " " " " " " " " " " " " ."
" " " " " " " " " " " " "772" "
" " " " " " " " " " " " " " " ": 52" 0

" "iz S " " " " " " " " " "
" " " " " " " " " " " " " " " "iznosu, a zakon ne
" " " " " " 0 " " " " " " " " "
odlu " " " " " " " " " " " "852" 0

U narednoj tabeli prikazani su iznosi primanja poslanika " " "(plata
bez minulog rada ").

rbr	Poslanik	Stranka	Status		
1	Ademovic Kemal	SDA	profes.		
2	Ademovic Kenan	SDA			
3	Alic Haris	SDA			
4	"	BPS			
5	"	SBB	profes.		
6	"Ivan	SDP	prof.u DN		
7	"	NSRB	prof.u DN		
8	"	SDA	profes.		
9	Crnogorac Branislav	SDP	prof.u DN		
10	"	SDP	profes.		
11	"	SDP	profes.		
12	"	SBB			
13	"	SDP	profes.		
14	"	SDA			
15	Hodzic Sabahudin	SBiH	profes.		
16	"	SZ	prof.u DN		
17	Kojovic Predrag	NS	prof.u DN		
18	Konakovic Elmedin	SDA	profes.		
19	"	SDP	profes.		
20	"	SDA			
21	"	SBiH	profes.		
22	"	SBiH	profes.1/2[14]		
23	Naser Nabil	SBB			
24	Papo Edina	SDP			
25	"	SDU			
26	"	SBiH	profes.		
27	Radeljas Esed	BOSS	prof.u DN		
28	"	SBB	prof.u DN		
29	Solakovic Adnan	SBB	profes.		
30	Srna - Bajramovic Segmedina	SDP	prof.u DN		
31	Talovic Munir	SBB			
32	"	NS	profes.		
33	Vajzovic Hanka	SDP			
34	Zekovic Enes	SZ	profes.		
35	Zukic Amir	SDA	prof.u DN		

Tabela 15

[12]Plata profesionalnog poslanika u prve dvije godine mandata iznosila je 1415,62 KM
[13] Paušal u prve dvije godine mandata iznosio je cca 830 KM (prosjecna plata u FBIH), a u posljednje dvije 550 KM u tabeli je prikazan iznos od 20% umanjenja plata profesionalnim poslanicima SKS preko iznosa paušala
[14]na pola radnog vremena

Kantona Sarajevoima 19 radnih tijela - " " " " "
"35 "* " " " " " " +0 " " " " "39"
" " 0 " " " " " " " " " " "
obrazovanje, nauku kulturu i sport podijeljena je u dvije komisije. Tako su formirane Komisija
" " " " " " " " " 0 " " " " " " "
0 " " " " " " 0 " " " " "
samo eksternim saradnicima.

U mandatnom periodu 2010. - 2014. godina " " " " " ukupno 402 sjednice.

Tabela 16: Rad komisija Skupštine Kanotna Sarajevo u mandatnom periodu 2010. – 2014.

broj zasjedanja u mandatnom periodu 2010. 2014. Imala je Zakonodavno pravna
" " " " " Predsjednik komisije, " ." "
." " " 0 " " " " " " "
" " ." " ." " ." " ." "
." " ." " "njeni ." " " " " "
mandatnom periodu.

ZAKLJUČCI

- **Ekonomska kriza, recesija, zaduživanje kantona,neadekvatna politika, neriješeni odnosi sa višim nivoima vlasti oko preraspodjele prihoda, nedobijanje tranši MMF, doveli su da KS u posljednju godinu mandata uđe sa akumuliranim deficitom iz prethodnog perioda u iznosu 126.825.000 KM.**

- **Program rada usvojen u propisanom roku tek u posljednjoj godini mandata.**

- **Kontinuiran pad efikasnosti rada Skupštine tokom mandata, u 2014. godini doveo do najniže stope realizacije planiranih obaveza u posljednjih 8 godina (usvojen svega 1 od 23 planirana zakona).**

- **Budžet je, u aktuelnom mandatu, na vrijeme usvojen samo za 2012. godinu. U ostale tri godine kršen je Zakon o Budžetima Federacije BiH, a udžet usvajan na samom kraju 1. kvartala godine na koju se Budžet odnosi.**

- **Politička kriza ugušila parlamentarnu etiku i odgovornost zastupnika, što je dovelo da redovna praksa postane: kršenje poslovnika, napuštanje sjednica tokom zasjedanja, neglasanje, nedostatak kvoruma, međusobno vrijeđanje, odstupanje od teme, bezbroj replika, maratonske rasprave, te, veliki broj nastavaka skupštinskih zasjedanja,koji je dostigao rekord od 5 zasjedanja po jednoj sjednici SKS**

- **Tijesna i nestabilna skupštinska većina stvarala prostor za manipulacije stavljanjem u prvi plan ličnih i uskostranačkih interesa umjesto interesa građana. Tri puta je mijenjana skupštinska većina koja je dovela do promjene sastava i saziva Vlade KS.**

- **Glavna preokupacija je bila postavljanje stranačkih kadrova u upravljačke strukture javnih preduzeća i ustanova, umjesto rješavanja nagomilanih problema u javnim poduzećima**

- **Umjesto donošenjem kvalitetnih sanacionih mjera i politika, zalaganjem imovine javnih preduzeća pokrivaju se nova kreditna zaduženja za otplate njihovih nagomilanih dugova**

- **Nerad nagrađen povećanjem plata, usklađivanjem kantonalnog zakona sa federalnim zakonom o plaćama i naknadama u organima vlasti Federacije BiH**

čime došlo je do povećanja plata koje je dodatno opteretilo ionako već ugrožen budžet, deficitom i pravosnažnim tužbama budžetskih korisnika.

- **O teškom stanju i nezadovoljstvu građana u KS najbolje govore učestali protesti radnika javnih preduzeća, protesti sindikata, policije, štrajkovi upozorenja tokom kompletnog mandatnog perioda, koji su kulminirali u posljednjoj godini mandata masovnim građanskim protestima što je dovelo do ostavke premijera cime je i vlada stekla status „vlade u ostavci“.**

- **Odsustvom političke volje i skupštinske podrške, vlada u ostavci u posljednjoj godini mandata radi u krnjem sastavu.**

- **Komparirajući aktivnosti poslanika u proteklom mandatu i njihove pozicije na izbornim listama zaključuje se da pojedine političke stranke umjesto vrednovanja i ocjene njihovog dosadašnjeg rada primjenjuju neke samo njima znane kriterijume.**

- **Usvajanjem Amandmana na Ustav KS 2013. godine, u vezi usaglašavanja sa Evropskom Konvencijom o zaštiti ljudskih prava i osnovnih sloboda i Konvencijom o zaštiti prava nacionalnih manjina Kanton Sarajevo postao prvi dio BIH čije su institucije vlasti implementirale zahtjeve iz presude u slučaju "sejdić i finci".**

- **Istupanjem poslanika iz političkih partija SBIH prestala da participira u Skupštini KS**

- **Koliko poslaničko zanimanje postaje sve atraktivnije govori činjenica da se na izbornim listama ponovo kandidovalo 26 poslanika Skupštine KS**

DODATAK 1 – PREGLED POSLANIKA SKUPŠTINE KS I ČLANOVA VLADE KS NA KANDIDATSKIM LISTAMA ZA OPŠTE IZBORE 2014.

U narednim tabelama dat je pregled aktuelnih poslanika." " i nivoa vlasti za koji " ." "" " " " uz podatak o maksimalnom broju kandidata na listi za pojedine nivoe vlasti.

"57" " " ."48 " " " " " " " " " 2014. godine i to 21 " " ." 3 za " " " " " 2 za " " "S " . " " " "svih saziva Vlade KS u mandatnom periodu 2010. 42360 " 34" " " " " " 8" " " ." 6" " " " " ."3" " " " "S " " " 1 " " " 0

Tabela 17

Tabela 18

Tabela 19

" " " " Kantona Sarajevo " " " " " 0

Komisija za međuparlamentarnu saradnju

Komisija za privredu, ekonomsku i finansijsku politiku

Komisija za obrazovanje i nauku

Zakonodavno-pravna komisija

Komisija za rad i socijalnu politiku

Komisija za ustavna pitanja

Komisija za izbor i imenovanja i administrativna pitanja

Kom6( )]TJETBTF2 9.96 Tf1 0 011 308928 223.75 Tm[64C004D0048>76003005D>4604400030053005 2>33F13636052

Komisija za zaštitu javnog zdravlja, sanitarnu zaštitu i zaštitu stanovništva

---

Komisija za budžet i finansije Skupštine

Komisija za mlade

Komisija za boračka pitanja

Komisija za sigurnost

Komisija za kulturu i sport

Komisija za jednakopravnost spolova

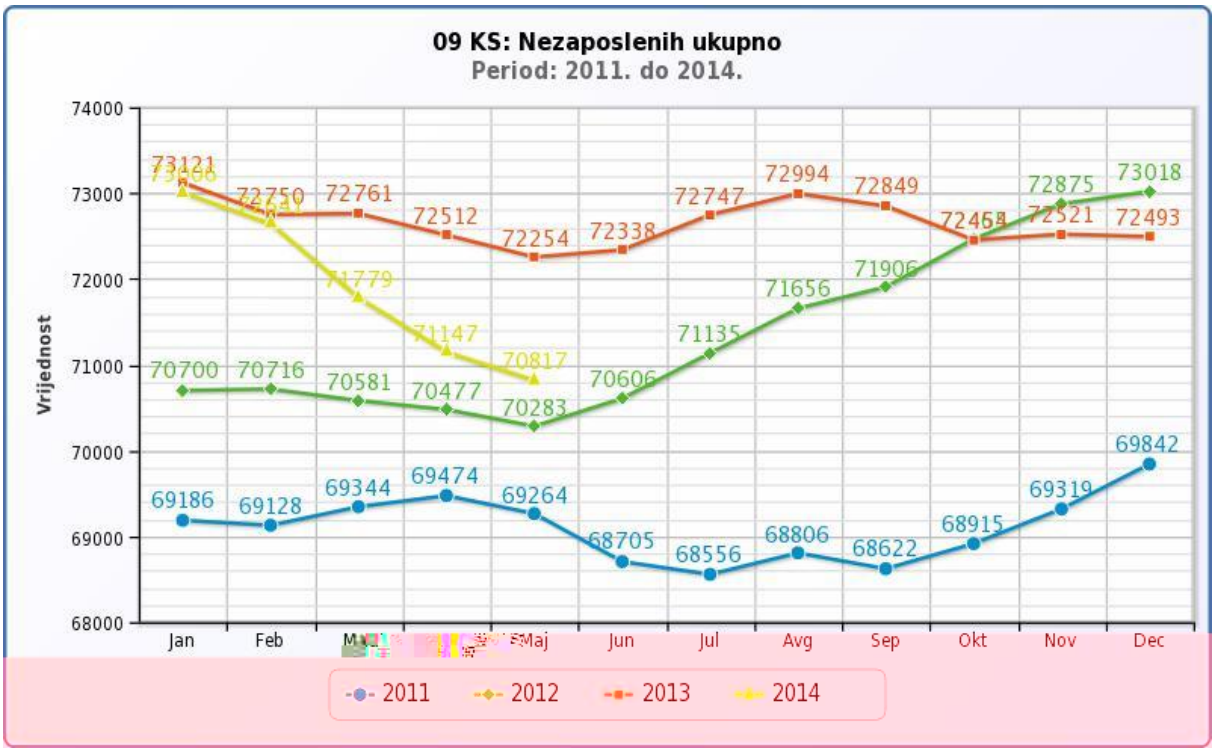

Grafikon 17: kretanje nezaposlenosti u KS po godinama (podaci FZZZ)

" " " "